تقرير يوثق حصيلة الضحايا المدنيين في سوريا خلال النصف الأول من عام 2018

الكاتب : أسرة التحرير

التاريخ : 2 يوليو 2018 م

المشاهدات : 3199

وثقت الشبكة السورية لحقوق الإنسان مقتل 4759 شخصاً في سوريا خلال النصف الأول من العام الجاري، على أيدي أطراف النزاع الرئيسة الفاعلة في سوريا.

وسجل التقرير الذي نشرته الشبكة على موقعها اليوم مقتل 3056 شخصاً على يد قوات النظام، من بينهم 616 طفلاً و507 سيدات، فيما قتلت القوات الروسية 398 شخصاً بينهم 138 طفلاً و79 سيدة.

كما أحصى التقرير مقتل 205 مدنيين، منهم 48 طفلا و15 سيدة على أيدي تنظيمات متشددة، بينها داعش، بالإضافة إلى مقتل 254 مدنيا على يد التحالف الدولي الذي تقوده واشنطن، و 112 مدنياً على أيدي ميلشيا قوات سوريا الديمقراطية "قسد".

أما بالنسبة لحصيلة الضحايا المدنيين في شهر حزيران/يونيو الماضي، فقد بلغت 593 قتيلاً منهم 342 على أيدي النظام و51 على أيدي القوات الروسية، و61 على يد التحالف الدولي، وفقاً لما جاء في التقرير.

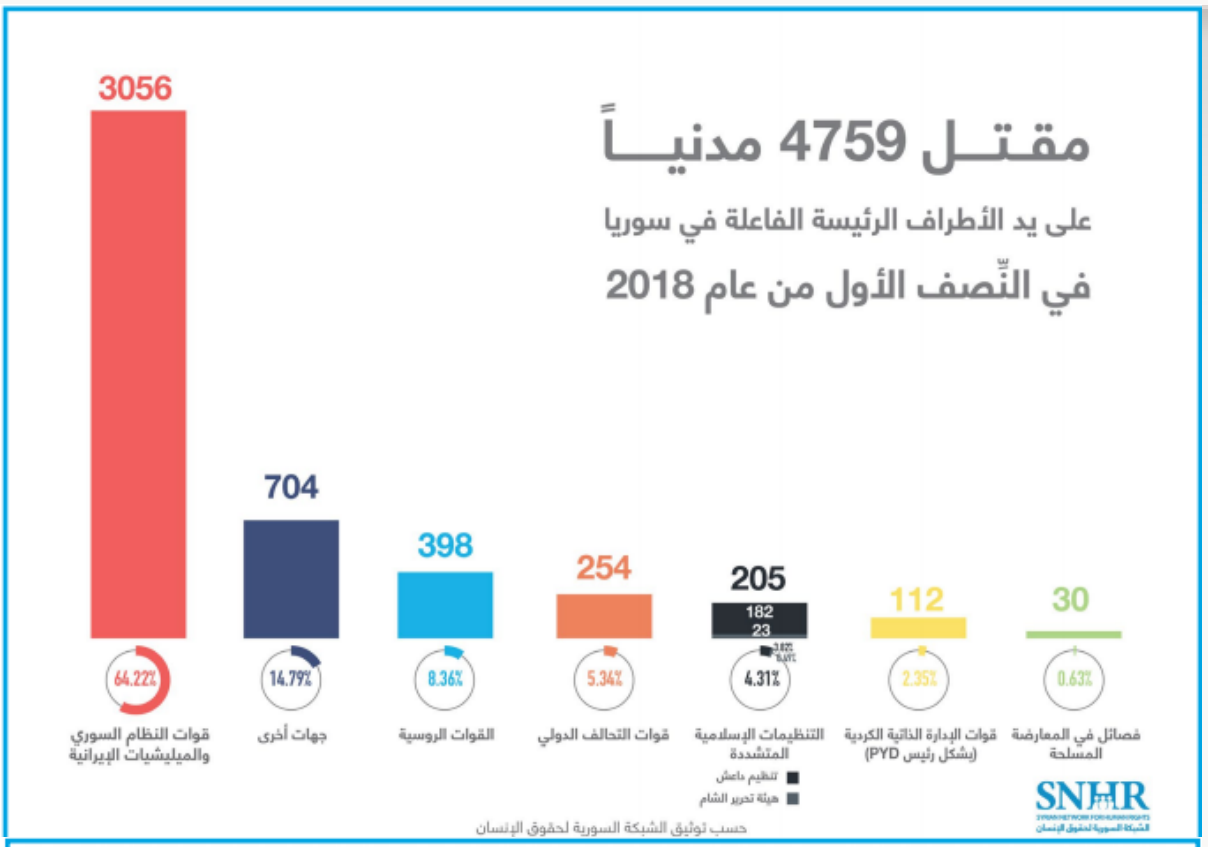
مقتل 4759 مدنياً
على يد الأطراف الرئيسة الفاعلة في سوريا
في النِّصف الأول من عام 2018
3056
704
398
254
205
182
23
112
30
64.22%
14.79%
8.36%
5.34%
4.31%
2.35%
0.63%
قوات النظام السوري والميليشيات الإيرانية
جهات أخرى
القوات الروسية
قوات التحالف الدولي
التنظيمات الإسلامية المتشددة
تنظيم داعش
هيئة تحرير الشام
قوات الإدارة الذاتية الكردية (يشكل رئيس PYD)
فصائل في المعارضة المسلحة
SNHR
حسب توثيق الشبكة السورية لحقوق الإنسان

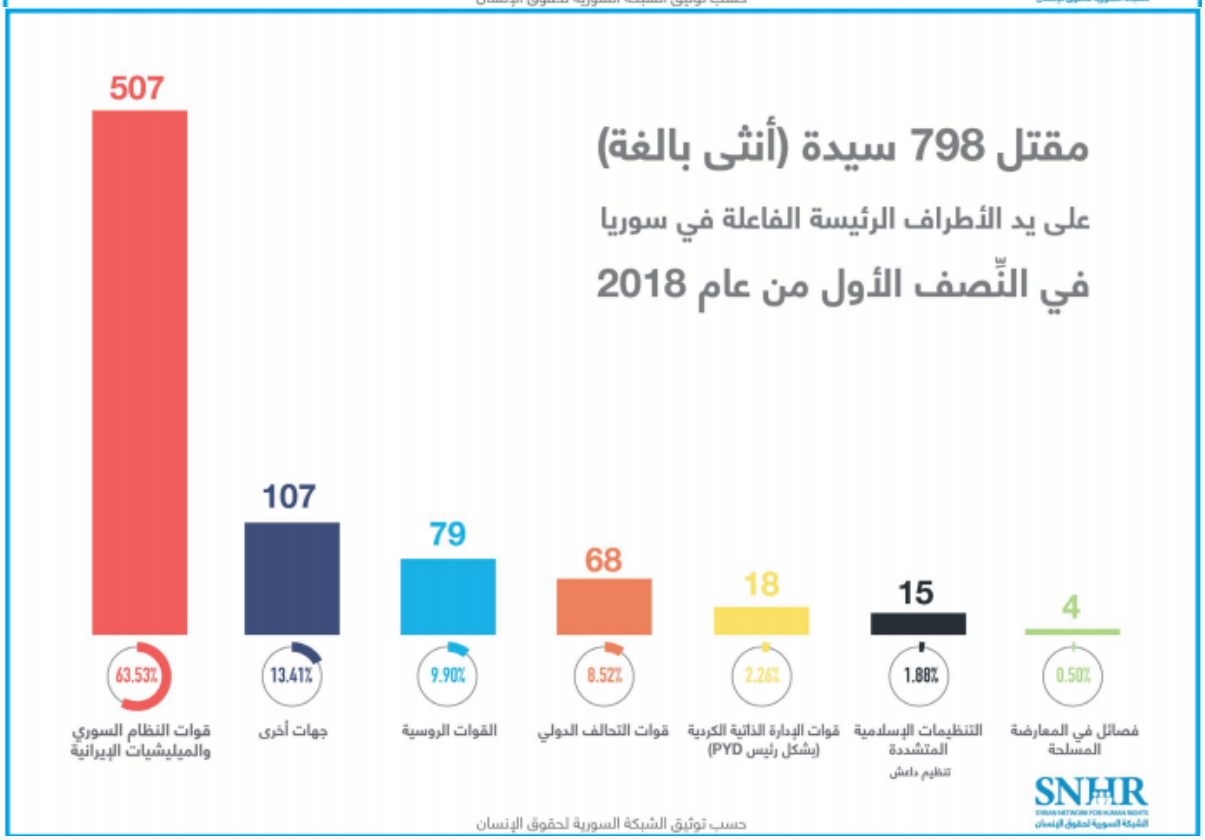
مقتل 798 سيدة (أنثى بالغة)
على يد الأطراف الرئيسة الفاعلة في سوريا
في النِّصف الأول من عام 2018
507
107
79
68
18
15
4
63.53%
13.41%
9.90%
8.52%
2.26%
1.88%
0.50%
قوات النظام السوري والميليشيات الإيرانية
جهات أخرى
القوات الروسية
قوات التحالف الدولي
قوات الإدارة الذاتية الكردية (يشكل رئيس PYD)
التنظيمات الإسلامية المتشددة
تنظيم داعش
فصائل في المعارضة المسلحة
SNHR
حسب توثيق الشبكة السورية لحقوق الإنسان

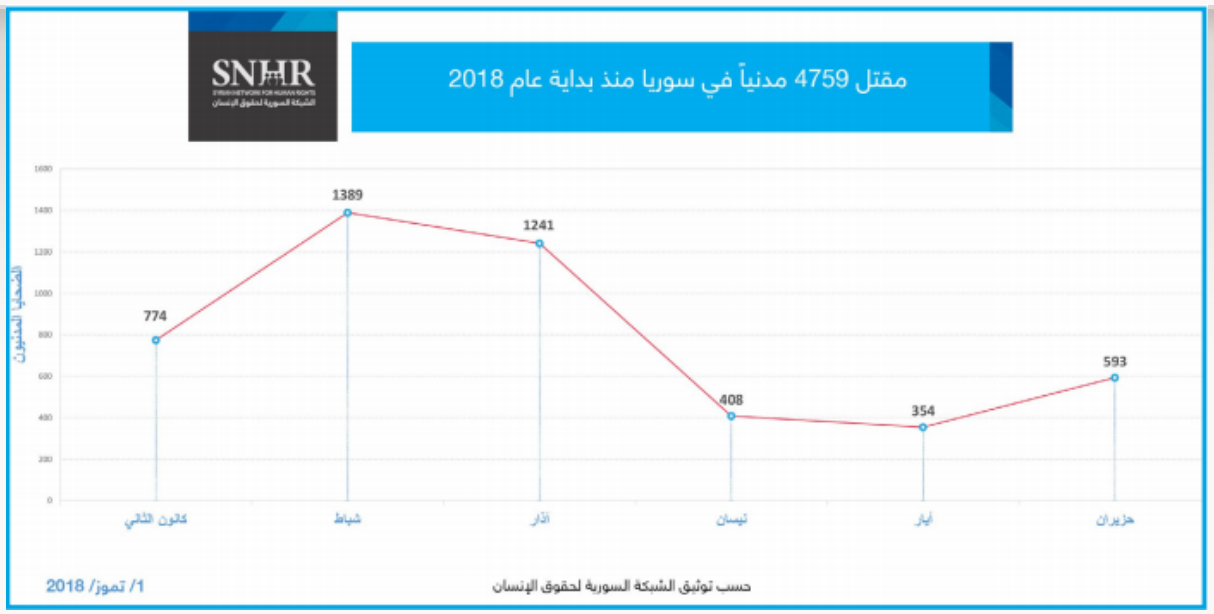
SNHR
SYRIAN NETWORK FOR HUMAN RIGHTS
الشبكة السورية لحقوق الإنسان
مقتل 4759 مدنياً في سوريا منذ بداية عام 2018
الضحايا المدنيون
1600
1400
1200
1000
800
600
400
200
0
774
1389
1241
408
354
593
كانون الثاني
شباط
آذار
نيسان
أيار
حزيران
1/ تموز/ 2018
حسب توثيق الشبكة السورية لحقوق الإنسان

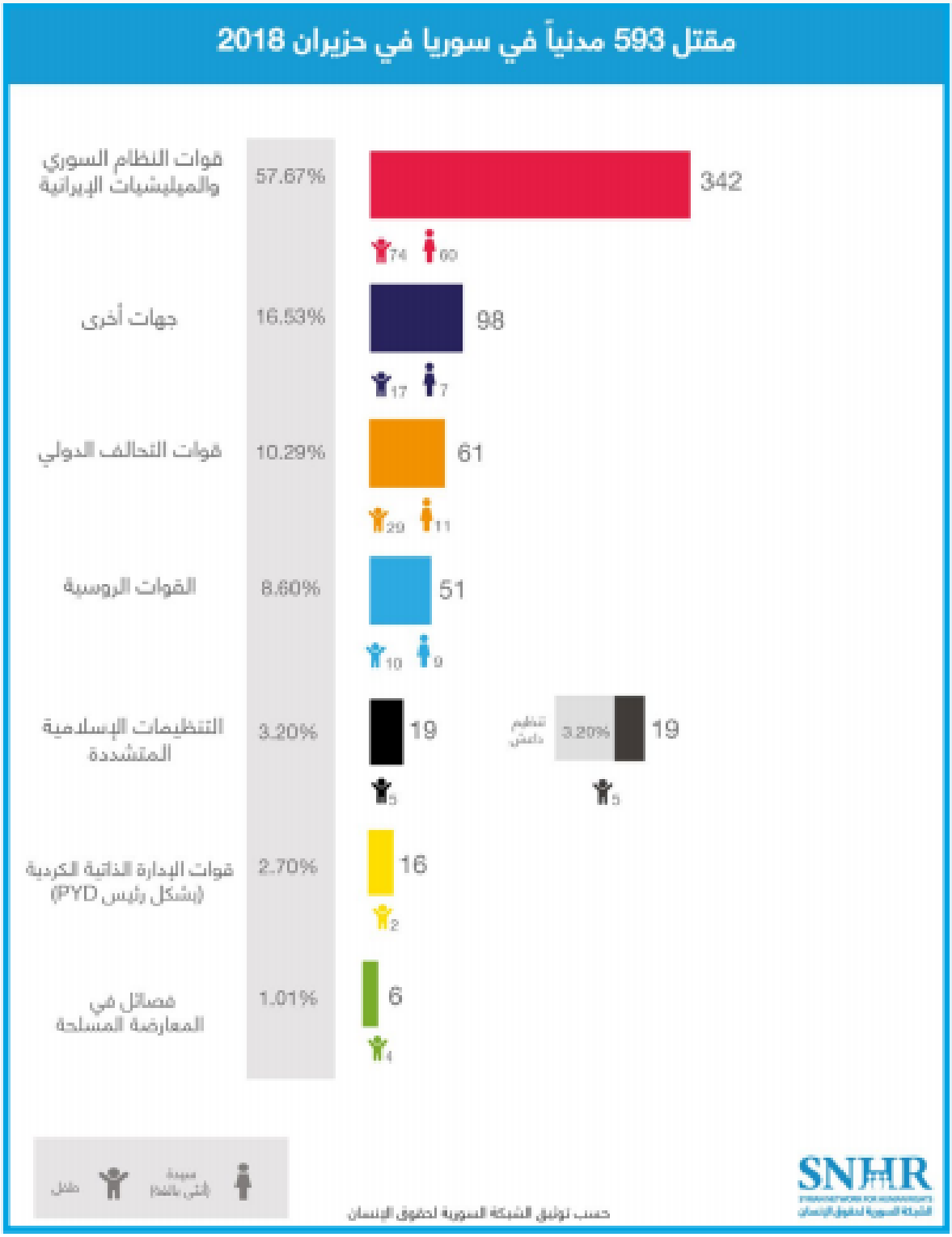

المصادر:

الشبكة السورية لحقوق الإنسان